



**Un patrimoine hérité du passé  
mais tourné vers l'avenir**



# Le CHU de Toulouse : les sites historiques



L'Hôtel-Dieu Saint-Jacques, né aux **XII<sup>e</sup> et XIII<sup>e</sup> s.** et l'Hôpital Saint-Joseph de La Grave mentionné dans les documents dès la **fin du XII<sup>e</sup> s.**, sont des symboles de la genèse de la communauté de santé toulousaine et de son histoire.

Ils sont les lieux de mémoire de l'hôpital public toulousain.

Ils sont les témoins des valeurs humaines et professionnelles qui ont fondé la tradition et la culture du CHU de Toulouse





# L'Hôtel-Dieu Saint-Jacques

Né de la réunion de l'hôpital Sainte-Marie de la Daurade **(1130)** et de l'hôpital Novel **(1225)** sous le nom d' Hôpital Saint-Jacques du bout-du-Pont en **1313**, puis sous celui d'Hôtel-Dieu en **1554**.

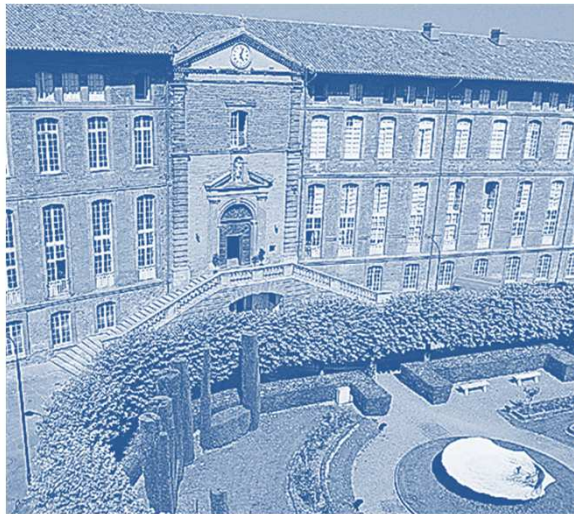

XII<sup>e</sup>



XVII<sup>e</sup>

Il avait pour vocation d'accueillir les malades pauvres et les pèlerins de Saint-Jacques de Compostelle.

Au terme de ces siècles voués aux soins, l'Hôtel-Dieu vit partir les derniers services d'hospitalisation vers les autres établissements du CHU en 1987.

Aujourd'hui : siège administratif du CHU



# L'Hôpital Saint-Joseph de La Grave

Apparition dans la charte de Raymond IV en 1197.

Nommé hôpital Saint-Sébastien au **XIV<sup>e</sup>** s. pour l'isolement des pestiférés, il prend le nom en **1647** d'hôpital général Saint-Joseph de La Grave et devient le lieu du Grand Renfermement des mendiants et des miséreux.



Aux **XIX<sup>e</sup>** et **XX<sup>e</sup>** s. s'installent les orphelinats et la médicalisation des services ainsi que la gériatrie.

En 2010, une page est tournée avec le déménagement de la gériatrie vers l'hôpital Garonne

Ouverture en 2015 sur le site de la Cité de la santé



# Au XX<sup>e</sup> siècle, l'émergence de la médecine moderne

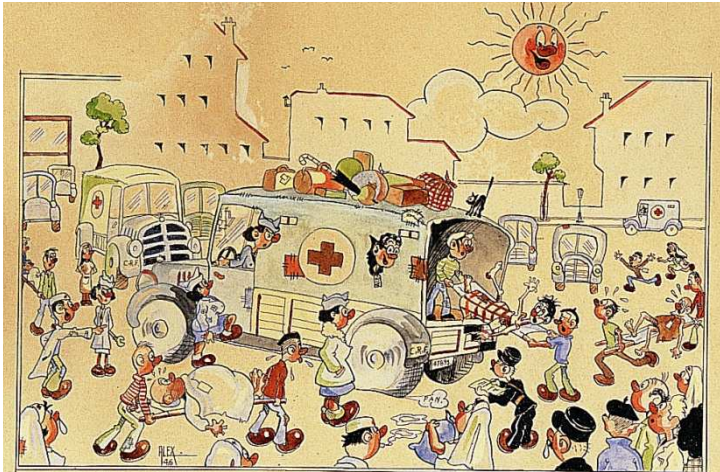

1946 Ouverture de l'hôpital Purpan  
le 2 février et déménagement de certains  
services de l'Hôtel-Dieu



**l'hôpital Purpan**  
au nord de Toulouse



1975 Simone Veil inaugure le nouvel hôpital de Rangueil



**l'hôpital de Rangueil**  
au sud de Toulouse

Ces deux sites deviennent les pivots de  
l'organisation de l'offre de soins : 2 sites principaux



# La stratégie patrimoniale

En appui du projet médical, fin des hôpitaux miroir → vers des **hôpitaux thématiques avec regroupement des équipes**

Regroupement des activités aigues autour des **plateaux techniques à la pointe de la modernité** des sites de Purpan et Rangueil , réflexion sur le devenir des sites satellites

**Transfert des activités logistiques et de production** hors des sites hospitaliers



bâtiment h3 - Guy Lazorthes  
hôpital Rangueil

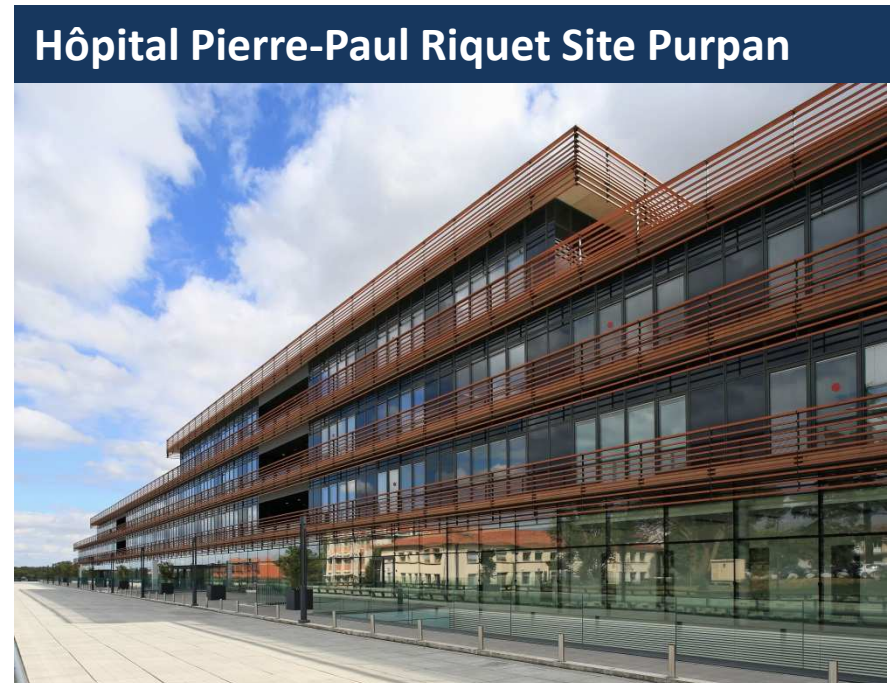

Hôpital Pierre-Paul Riquet Site Purpan





# SITE PURPAN



2014 hôpital Pierre-Paul Riquet

2015 bâtiment  
Urgences Réanimation Médecines



# SITE RANGUEIL-LARREY

2014-2017

Mise en conformité et  
amélioration des conditions  
d'accueil

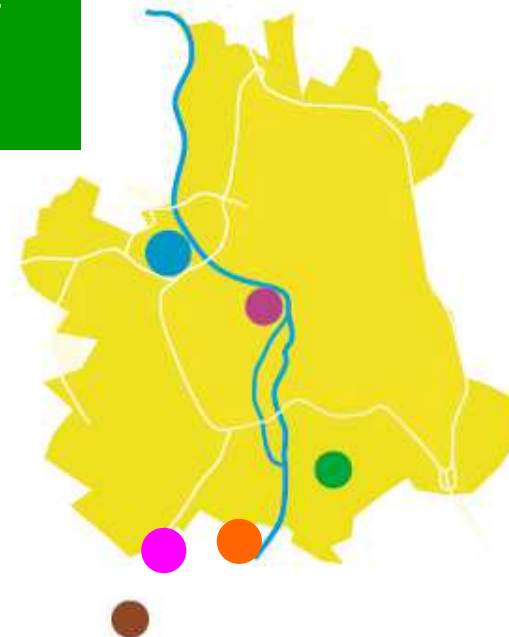



# INSTITUT UNIVERSITAIRE DU CANCER DE TOULOUSE-ONCOPOLE

(IUCT-Oncopole) site de Langlade : 2014

**Objectif : accélérer la recherche afin de permettre aux patients de bénéficier le plus rapidement possible des progrès diagnostiques et thérapeutiques**

**En collaboration avec l'Institut Claudius Regaud**



- **65 000 m<sup>2</sup>** dédiés à l'accueil et aux soins
- **1 000** professionnels de santé
- **306** lits et places
- **36** salles de consultation
- **7** salles de bloc opératoire
- **2** salles de curiethérapie
- **6** salles de radiothérapie



# LES STRUCTURES LOGISTIQUES

- Restauration, blanchisserie et stérilisation à la **ZI du Chapitre**
- Plateforme logistique « **Logipharma** » à **Cugnaux**



Zone de production du Chapitre



Plateforme logistique  
**Logipharma**



# Le Patrimoine du CHU de Toulouse en quelques chiffres

2962 lits et places (498 places)	dont	1753 lits à Purpan
600 000 m <sup>2</sup> de bâti = 60 lycées	dont	335 000 m <sup>2</sup> de bâti à Purpan
110 ha = 200 terrains de football	dont	61 ha à Purpan

85% des surfaces CHU auront moins de 20 ans (100 % des plateaux techniques) en 2018



Le CHU de toulouse,  
c'est **2 962** lits.

\* Lits accueillant des patients pour moins de 24 heures  
ou séances pour certains traitements







**Une offre de soins d'excellence et de proximité  
en réponse aux besoins de la population**



# Une forte demande de soins



## Consultations externes

**672 125** consultations ont été réalisées,  
soit **2 677** par jour ouvré.

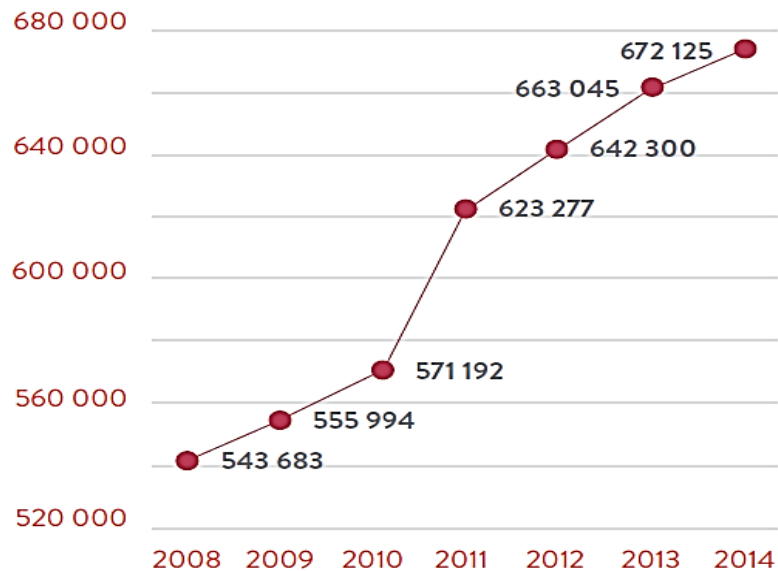

Ville en croissance démographique  
de plus de 15 %

## Attractivité

Haute-Garonne : **64,5 %**

Toulouse : **24,9 %**

Agglomération de Toulouse : **22,1 %**

Reste du département : **17,5 %**

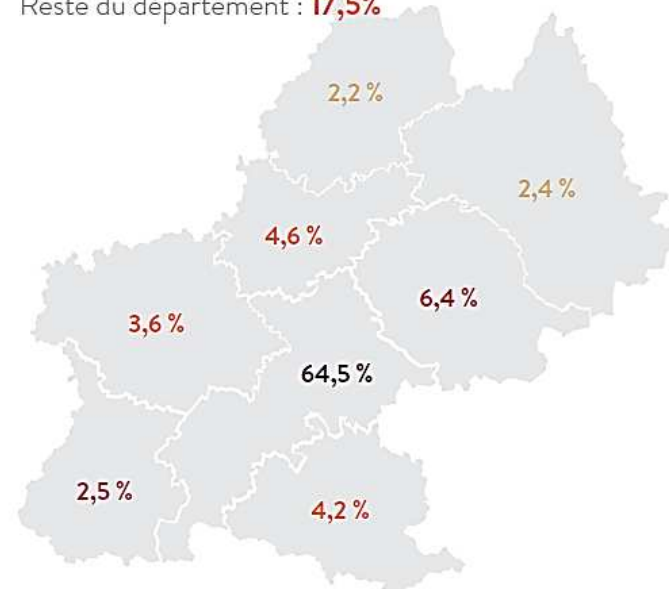

**90,3 %** des hospitalisés sont issus  
de la région Midi-Pyrénées.

**8,1 %** des patients viennent de départements  
limitrophes de la région Midi-Pyrénées.



# Quelques chiffres d'activités

Augmentation des admissions + **30%** en 10 ans

**Hospitalisations** : **260 000** séjours/ an dont **151 000** sur le site de **Purpan**

**Consultations** : **670 000** patients/an dont **300 000** sur le site de **Purpan**

**Urgences** : **143 000** passages aux urgences chaque année  
dont près de 20% suivis d'une hospitalisation

**400 par jour**



**50 000 interventions chirurgicales/ an**

dont

**26 685 réalisées à Purpan**

**SAMU** : **500 000** appels décrochés par an

**SMUR** : **13 000** sorties terrestres et **1100** sorties aériennes par an



# Une qualité des soins reconnue

Classement des hôpitaux



Certification HAS



Satisfaction des médecins

97,8 % des médecins de Midi-Pyrénées sont satisfaits de la qualité des soins du CHU de Toulouse\*



Satisfaction des usagers

Le CHU de Toulouse : une image globale supérieure de 8 points par rapport aux hôpitaux français \*

\*Enquête téléphonique réalisée en mai 2012 auprès de 413 médecins libéraux de Midi-Pyrénées et 403 citoyens de la région par un organisme indépendant (Qualitest).





**Une organisation modernisée  
pour répondre efficacement à la demande**





# Des plateaux techniques 100% neufs

## Des équipements médico-techniques de pointe



65 blocs opératoires  
dont 41 à Purpan

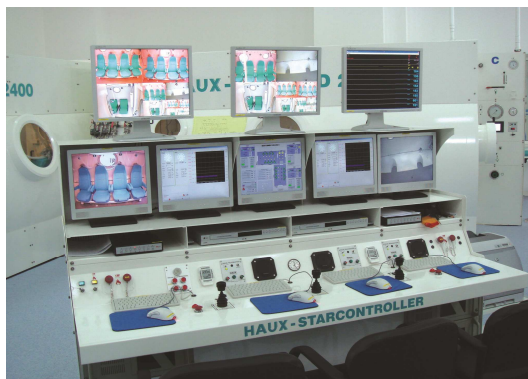

Caisson hyperbare à  
Purpan

- 1 Plateforme laser
- 1 Lithotriptideur,
- 1 Ablatherm
- 1 Tomographe à émission de positons
- 1 Centre de radiochirurgie stéréotaxique dédié aux neurosciences

Chirurgie robotisée et  
mini-invasive



Salles d'opération hybride

Chirurgie fast-track



# L'innovation en imagerie



- 26 salles dont 13 à Purpan de radiologie numérisée
- 6 scanners dont 3 à Purpan
- 6 salles de radiologie vasculaire
- 3 équipements d'angiocardologie
- 5 caméras à scintillation

réseau d'images numérisées

6 IRM dont 4 à Purpan

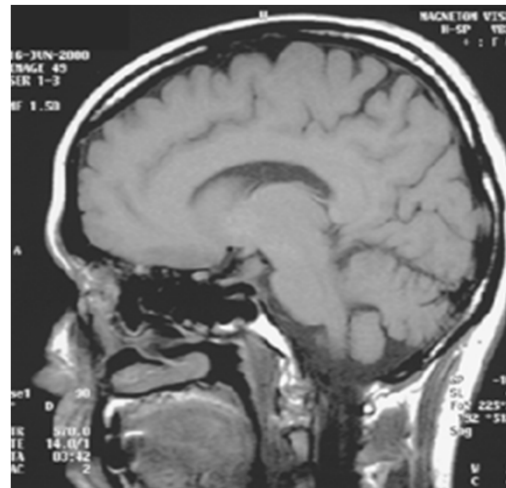

# Un CHU riche de la compétence de ses professionnels



Le CHU de Toulouse est le premier employeur de la région Midi-Pyrénées avec **14 000 personnes** au service de la santé.

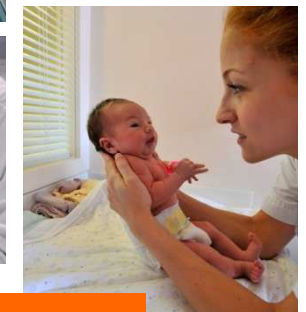

## PURPAN

**7500** Personnels hospitaliers titulaires  
**2000** étudiants (internes / paramédicaux)  
**350** enseignants chercheurs



**Plus de 150 métiers**



# Des fonctions logistiques performantes

Optimisation continue de ces activités essentielles au bon fonctionnement et à la qualité des soins

Regroupement des activités sur des sites dédiés



Automatisation des transports

Transport des patients

Bionettoyage



Restauration



Stérilisation



Blanchisserie



**Des investissements aujourd'hui  
pour relever les défis de demain**





# Une gestion pertinente des ressources

**Budget : 1,1 milliard d'€**



Charges

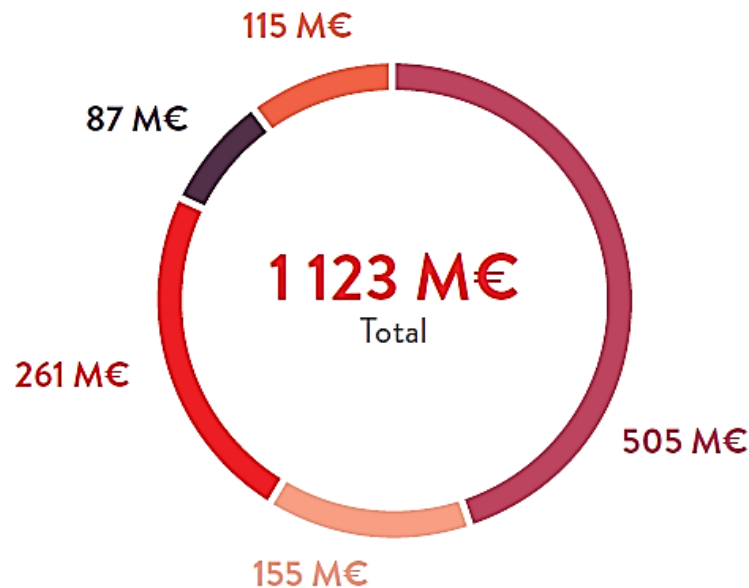

Charges	M€
Personnel hospitalier	505
Personnel médical	155
Charges à caractère médical	261
Charges à caractère hôtelier et général	87
Frais fin, charges exceptionnelles, amortissement et provisions	115
<b>Total</b>	<b>1 123</b>

**Un niveau d'investissement élevé : 81 millions d'€ permettant de réaliser les grands chantiers**

# Développer les compétences des professionnels de demain : l'enseignement et la formation

1500 étudiants

## PREFMS

Pôle régional d'enseignement  
et de formation aux métiers de la santé

Un campus unique en France,  
pôle d'excellence de formation  
aux métiers de la santé



- Partenariat avec les faculté de médecine, pharmacie, odontologie dans le cadre de conventions entre le CHU et l'Université Toulouse III-Paul Sabatier
- Centre d'enseignement par simulation

Pole régional d'enseignement et de formation aux métiers de la santé

Regroupement des écoles et instituts sur le site de la cartoucherie



Infirmières



Masseurs-kiné



Infirmières bloc  
opératoire



Pédicure-Podologie



Infirmières  
anesthésie



Assistantes  
sociales



Sages-Femmes



Aides-Soignantes



Cadres de santé



Manipulateur en  
électroradiologie

Infothèque et centre de formation multimédia



# La recherche vecteur majeur d'excellence et priorité stratégique

## Quelques données chiffrées

**PHRC** (programme hospitalier de recherche clinique) : **2 projets nationaux, 3 projets interrégionaux et 1 PREPS** (performance des soins)

**Portefeuille de 1513 projets en cours**  
**5483 patients inclus**

## Publications Projets hors France Brevets Marques

- **1 415 publications scientifiques**
- **13 projets européens et 3 projets internationaux**
- **36 brevets déposés et 36 marques déposées**



## Partenaires

- facultés,
- unités de formation et de recherche,
- EPST,
- Institut national de la santé et de la recherche médicale (INSERM),
- Centre national de la recherche scientifique (CNRS),
- l'industrie pharmaceutique.



# La recherche vecteur majeur d'excellence et priorité stratégique

**Création des instituts de recherche structuration et fédération autour de thématiques pertinentes pour augmenter la visibilité et la masse critique**



**Cancérologie et recherche :  
18 % des publications  
23 % des essais  
15 % des inclusions**



- Développement de la coopération avec les structures partenaires et les industriels
- Optimisation des structures d'appui (CIC, CRB...)
- Intensification du rayonnement national et international autour de thématiques d'oncologie et de gérontologie



# Le développement durable : une démarche d'avenir

- Formation au enjeux du développement durable
- Construction et rénovation écologiques
- Maîtrise de la consommation énergétique
- Plan de déplacement hospitalier écologique



Chaufferie biomasse  
et tramway sur le site  
de Purpan

# Mieux informer par une communication de plus en plus « digitale »

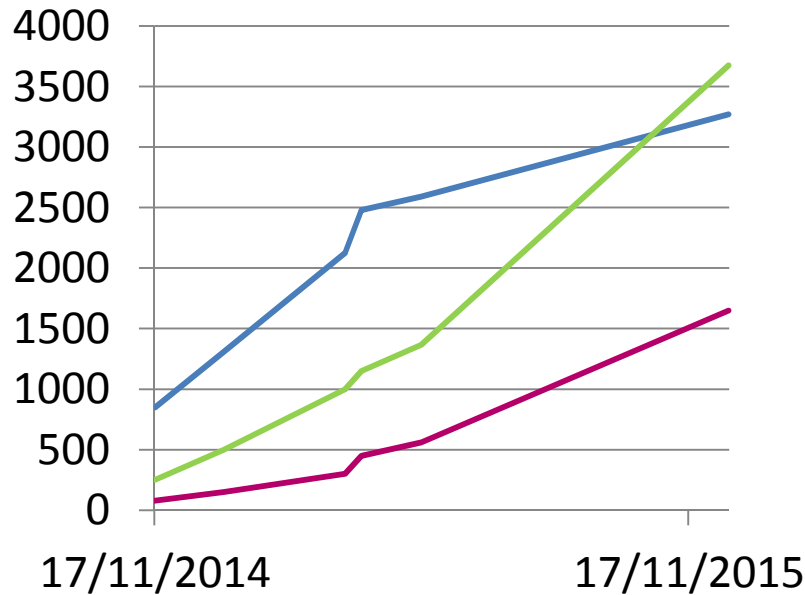

- Application
- Facebook (Abonnés)
- Twitter (followers)

## Développement d'outils digitaux tournés vers le patient

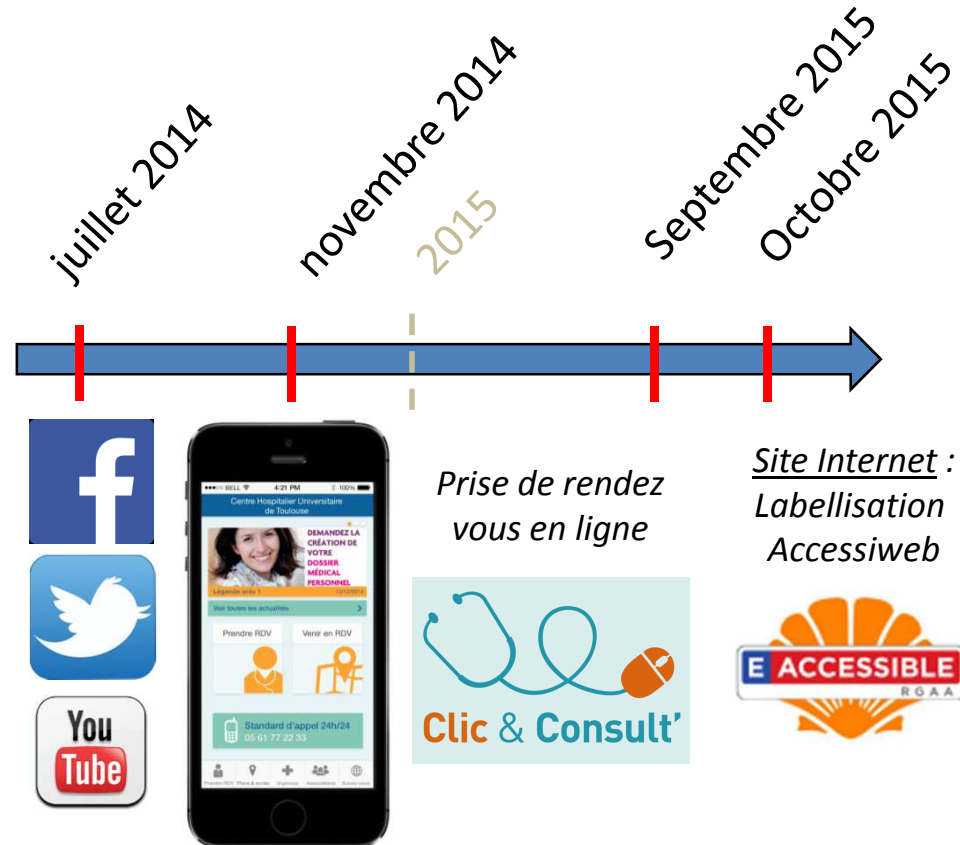



# Application mobile smartphone



- **Principales fonctionnalités :**
  - **Prendre contact par téléphone** : annuaire des médecins consultant au CHU + click to call pour les appeler
  - **Savoir comment venir au CHU** (plans, parkings, transports, ...)
  - **Conseils en cas d'urgence**
  - A venir : demandes de rendez-vous en ligne
- **Cibles** : patients, professionnels, familles, ...
- Téléchargeable gratuitement sur **AppStore** et **GooglePlay**

# Réseaux sociaux

- Après 16 mois d'existence la page Facebook du CHU de Toulouse compte 3684 abonnés
- 17 836 vues des vidéos de la chaîne dédiée Youtube
- Le compte Twitter enregistre 1469 followers

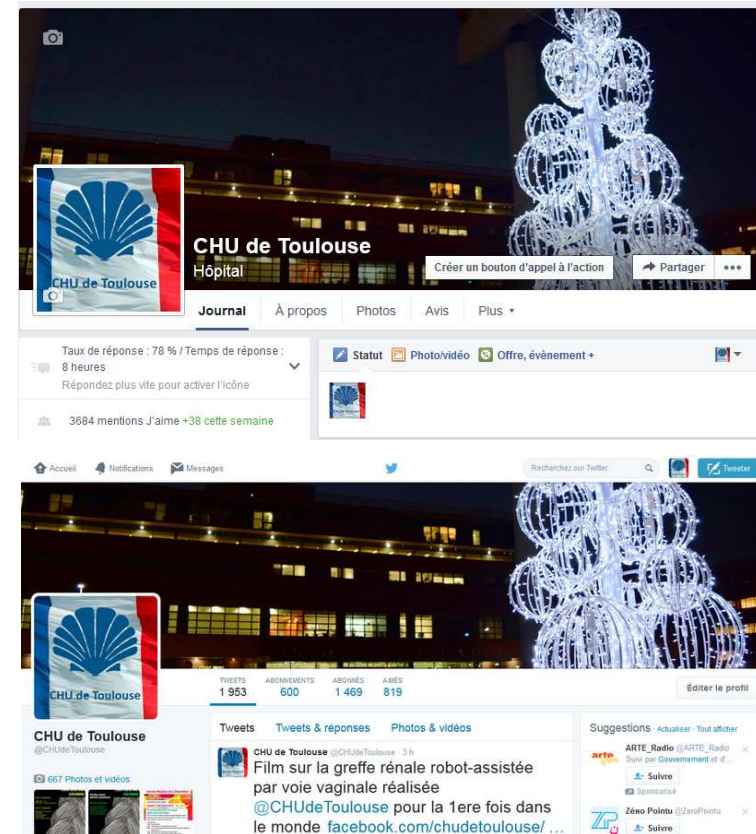
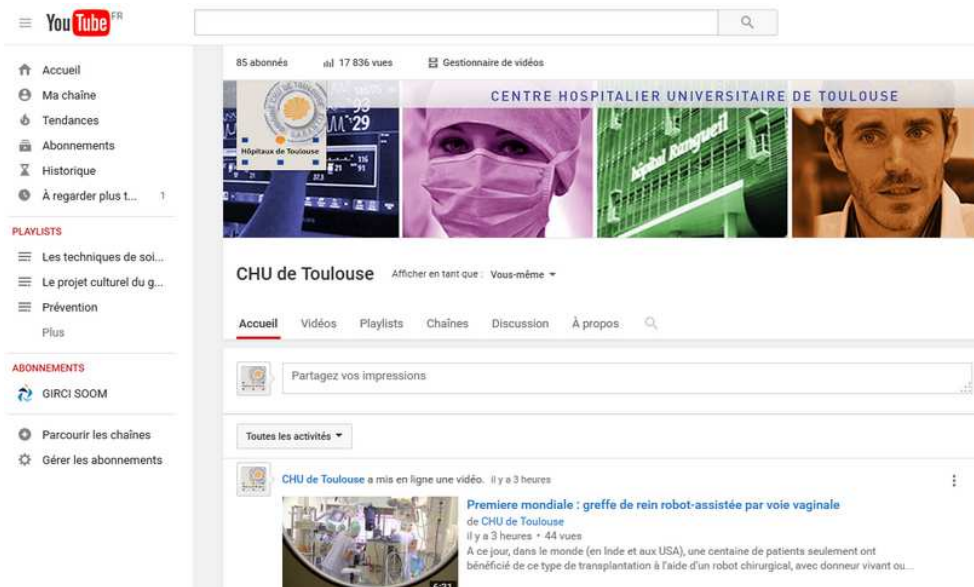

En comparaison le CHU d'Angers figure emblématique du dynamisme des hôpitaux publics français en matière de réseaux sociaux a créé sa page Facebook il y a 5 ans et compte 3666 abonnés



# Réseaux sociaux

- Pratique émergente dans les établissements de santé, les réseaux sociaux sont pour le CHU de Toulouse des outils interactifs permettant d'instaurer une nouvelle proximité avec les patients et les communautés

**CHU de Toulouse**  
Publié par Muriel Prevot [?] · 10 décembre, 11:42 · Toulouse ·

Découvrez le reportage (minute 15"52 du journal) dans le bloc de cathétérisme de l'Hôpital des Enfants du CHU de Toulouse lors de l'intervention de la malformation cardiaque de la petite Stella avec le nouveau dispositif d'imagerie 3D Echonavigator en cours d'étude clinique.



Le journal de 20h - Le 20 heures du 9 décembre 2015

Twister Alex, Pierre Georges Macaigne, Jess Ica et 101 autres personnes aiment ça.

20 partages

**CHU de Toulouse** a partagé un lien.  
Publié par Muriel Prevot [?] · 8 décembre, 11:33 · Toulouse ·



**Une nouvelle filière d'hospitalisation**

Comme dans la série télévisée Dr House, ils résolvent les cas médicaux compliqués. Entre le médecin généraliste et le spécialiste, les docteurs

LADEPECHE.FR

**CHU de Toulouse**  
Publié par Muriel Prevot [?] · 4 décembre, 13:24 · Toulouse ·

**RAPPEL IMPORTANT :**  
Les urgences adultes ne se trouvent plus dans le bâtiment U2000 (situé à Purpan haut côté Place du Dr Baylac)  
Les nouvelles urgences sont à l'URM (station de Tramway Purpan) situé à côté de l'hôpital Pierre Paul Riquet et en face de Paule De Viguier.  
Merci de partager largement ce message



Jojo Lapoisse, Marina Sacchiero, Edith Badoc et 67 autres personnes aiment ça.

334 partages

**CHU de Toulouse**  
Publié par Dominique Soulié [?] · 28 novembre, 11:34 ·

Première européenne au CHU de Toulouse : de la 3D pour réparer les cœurs des enfants <http://www.ladepeche.fr/.../2226894-premiere-europeenne-chu-t...>



Pauline Olivier, Matthias Meunier, Laure Mazières et 259 autres personnes aiment ça.

114 partages

Votre commentaire...

Nina Rahmani Extraordinaire pour tout les petits ❤️❤️❤️❤️ bravo respect à tous professeurs chirurgien et la technologie qui avance à grand pas  
Je n'aime plus · Répondre · Message · 4 · 28 novembre, 13:39

Anne Cazoria ce doit être fantastique, bravo pour toutes vos compétences et votre abnégation  
Je n'aime plus · Répondre · Message · 1 · 29 novembre, 06:25

Afficher 5 autres commentaires



Le patient au cœur de notre action

CENTRE HOSPITALIER UNIVERSITAIRE DE TOULOUSE

▶ Suivez notre actualité sur les réseaux sociaux

▶ Téléchargez gratuitement l'application CHU de Toulouse

 Disponible sur App Store

 Disponible sur Google play

[chu-toulouse.fr](http://chu-toulouse.fr)