TABLE TOEC TOAC FCT

Avec la participation de Monsieur Didier LACROIX

Président du directoire du Stade Toulousain

Thème de l'exposé « Didier LACROIX : un parcours à la croisée du monde du rugby, de l'entreprise de communication et du vignoble du minervois »

TOEC TOAC FCT

TOEC TOAC FCT Synthèse soirée du 28 Septembre

Monsieur **Alain FRIZON** , Responsable des sites toulousains Airbus Defence and Space, a fait une Intervention sur le thème **» Airbus D&S, un autre acteur majeur de la métropole toulousaine »**

Participation : 82 personnes inscrites, 60 personnes présentes.

Merci Regis. Plaisir pleinement partagé. Audience fort sympathique et d'horizons fort divers mais avec une passion commune : ce club. @+, Alain

TOEC TOAC FCT Synthèse soirée du 28 Septembre

TOEC TOAC FCT Synthèse soirée du 28 Septembre

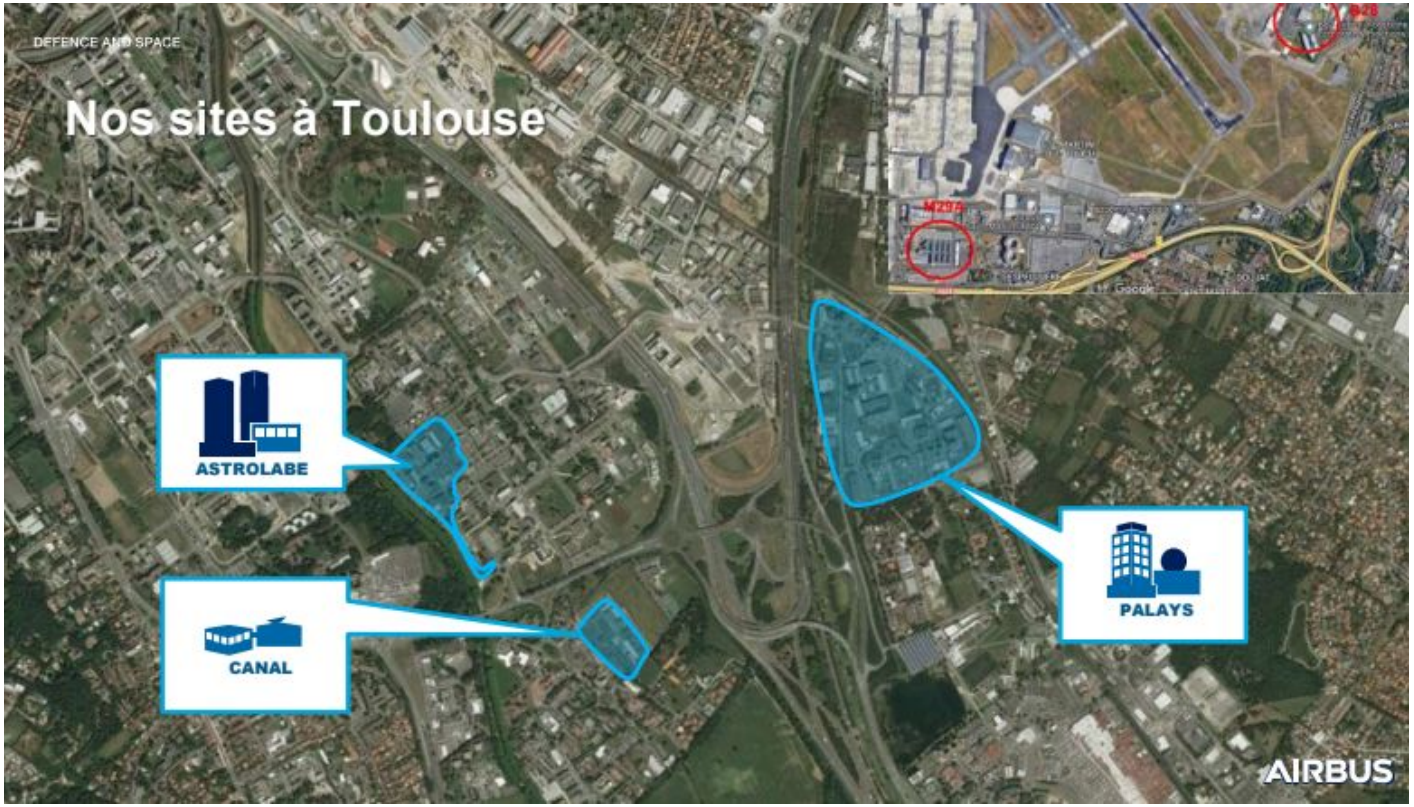

TOEC TOAC FCT Synthèse soirée du 28 Septembre

TOEC TOAC FCT Prochaines soirées

Fin Janvier/Début Février: **Monsieur Denis ALLARD,** Directeur de l'Etablissement de Thales Alenia Space à Toulouse.

Mars (date à définir): **Monsieur Thierry COTELLE,** Conseiller Régional Occitanie Pyrénées Méditerranée, Président Agence Régionale Energie Climat, DG Satys Surface Treatment.

Mai (date à définir): **Monsieur Olivier YULZARI,** Head of Operational Excellence and Performance Management - Supply Chain and Digital Operations. Airbus Operations.

TOEC TOAC FCT ils font l’actualité ..et sont partenaires

C’est à la société **GTM Sud-Ouest TP GC**, filiale du groupe VINCI Construction, qu’Airbus a confié une partie des travaux de génie civil pour l’installation de sa nouvelle ligne d’assemblage destinée à l’A321, au sein de l’usine Jean-Luc Lagardère, ancien site d’assemblage de l’A380, à Toulouse.

Cette chaîne d’assemblage final (FAL) modernisée et numérisée pour l’A320 et l’A321 remplacera l’une des FAL A320 actuelles à Toulouse. Cette nouvelle ligne devrait être opérationnelle courant 2023.

TOEC TOAC FCT ils font l’actualité ..et sont partenaires

Le consortium réuni les équipes de **GTM Sud-Ouest TP GC**; SOCOTRAP; CANCÉ; TUNZINI et **EQUANS**

Débutés en mai 2022, les travaux de génie civil prendront fin en janvier 2023

TOEC TOAC FCT ils font l’actualité ..et sont partenaires

Les travaux concernent la réalisation de 200 mètres linéaires de galerie technique enterrée, la création de massifs fondés sur près de 800 micropieux, les réseaux sous dallages, les niches et caniveaux pour l’alimentation en énergies des outilleurs, la construction de la structure métallique pour les environnements fixes, ainsi que la réhabilitation des locaux existants

TOEC TOAC FCT Un parcours de bénévole: Kader BENTAIBA

Parcours rugby : Villemur puis AST Mirail de poussins à juniors; Séniors Fenouillet 1979 1991.

- Entraineur :
  - Blagnac 1991 1999 cadets.. juniors.
  - Stade Toulousain 1999 2003 Champion de France minimes.
  - 2004 2014 FCTT Responsable sportif du pôle de formation: Plusieurs titres.
  - 2014 2022 TEC séniors 2 titres.
  - 2022 TOEC TOAC FCT Responsable sportif du pôle de formation.

.

TOEC TOAC FCT : Structure du pôle de formation

- Juniors (effectif: 45 Joueurs) :
  - Rassemblement Stade Toulousain/Montaudran/TEC/ TOEC TOAC FCT -> Equipe « Cœur Toulousain » engagée en championnat national (le TOEC TOAC FCT fournit 4 Joueurs)
  - Equipe TOEC TOAC FCT engagée en championnat de Ligue 1.
- Cadets (en rassemblement avec le TEC; effectif:70 joueurs)
  - Equipe « Cœur toulousain »
  - 2 Equipes TOEC TOAC FCT - TEC en ligue 1 et ligue 2

TOEC TOAC FCT Nouveaux partenaires

TOEC TOAC FCT La Bodéga : Romain ZANATTA

TOEC TOAC FCT La Bodéga : Romain ZANATTA

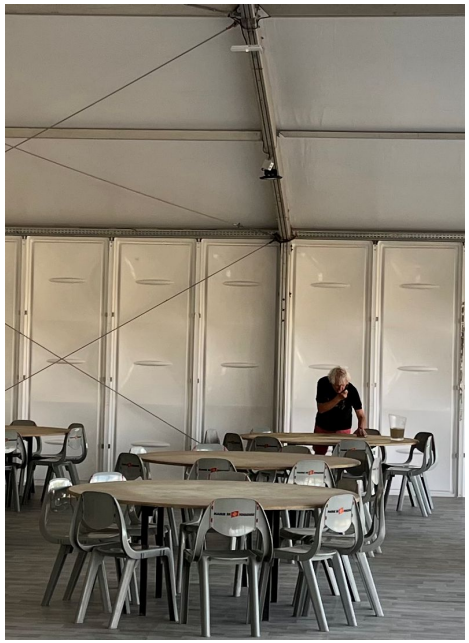

TOEC TOAC FCT Didier LACROIX

Président du Directoire
du Stade Toulousain

- 1983 intègre le Stade Toulousain. Meneur d'hommes, compétiteur-né, il sera capitaine dans toutes les catégories.
- 1989 intègre l'équipe première. Troisième ligne aile infatigable, défenseur acharné, il est réputé pour son tempérament de guerrier.
- 1994, 1995, 1996, 1997, 1999, 2001 : Champion de France
- 1996 Champion d'Europe
- 2002 2008 Entraineur des Espoirs

TOEC TOAC FCT Didier LACROIX

Président du Directoire
du Stade Toulousain

- En 1992, il obtient son diplôme à l'Ecole Supérieure de Commerce de Toulouse après avoir obtenu une maîtrise d'économie.
- En 1992, il crée son agence de communication, « A vos marques ». Il dirige depuis ce qui est devenu le groupe « A la Une », qui devient à partir de 1994 la régie commerciale du Stade Toulousain.
- En 2017, il est nommé Président du Directoire du Stade Toulousain et succède à René Bouscatel.

TOEC TOAC FCT Didier LACROIX

Président du Directoire
du Stade Toulousain

- 2003 2004 2005 2006 2007 Ferias de Fenouillet, Président de L'Union "Aficion" du Grand Sud

- 2019 avec Bernard Gatimel et Olivier de Clercq, Propriétaires du domaine Olliberdie . Épaulés par des artisans passionnés avec qui ils partagent des valeurs d'exigence, de sincérité, de convivialité et d'authenticité, la joyeuse bande Olliberdie œuvre à proposer des cuvées qui leur ressemblent.